

GUARDA ESA BASURA

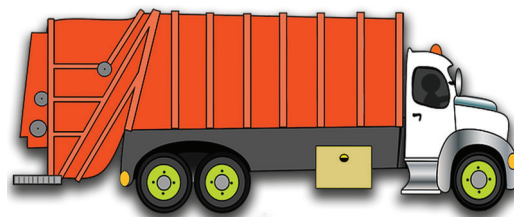

Esta cuadro lo ayudará a encontrar el lugar adecuado para desechar adecuadamente la basura y los escombros para que su propiedad cumpla con los normas.



VIOLACIÓN	SOLUCIÓN
Neumáticos de dumpings	Llame al 311 para programar una recolección de basura voluminosa de hasta cuatro llantas por viaje. Siempre puedes programar camionetas adicionales para disponer de llantas adicionales.
Almacenar construcción materiales	Deseche los materiales de construcción en el Relleno sanitario de recuperación de tierras de Ritchie, 2001 Ritchie Road, Upper Marlboro. Los vehículos se cobran por tamaño. Llame al 301-350-4059 para más detalles. Lunes a viernes, de 7:00 AM-4:00 PM
Almacenar muebles viejos, electrodomésticos y accesorios rotos, basura y escombros	Dos bolsas bien cerradas de artículos para el hogar o dos artículos grandes y voluminosos, como un sofá o un sillón reclinable, se pueden colocar en acera con la basura semanal. Los colchones deben estar revestidos con fundas de plástico. Llame a PGC311 para programar una recolección de basura voluminosa para electrodomésticos grandes.
Mantener grandes cargas de basura que no califican para la recolección semanal	Transporte de artículos a la Estación Brown Road Sanitary Landfill, 11611 White House Road, Upper Marlboro. Llame al 301-952-7625 para obtener más detalles. Lunes a sábado, de 8:00 AM-3:30 PM
Albergar materiales peligrosos y aparatos electrónicos viejos en su propiedad	Lleve los materiales al sitio de aceptación de desechos domésticos peligrosos y al sitio de aceptación de reciclaje de productos electrónicos, 11611 White House Road, Upper Marlboro. Jueves a sábados, de 8:00 AM-3:30 PM

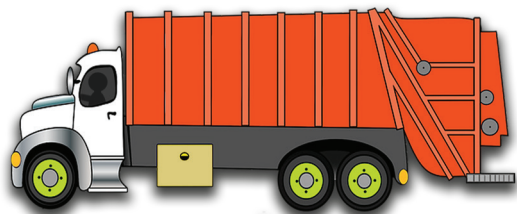

Para obtener más información, visite el sitio web del DoE en environment.mypgc.us.



Prince George's County
Department of Permitting,
Inspections and Enforcement

9400 Peppercorn Place
Largo, Maryland 20774
301-636-2000

