



Angela D. Alsobrooks  
County Executive



Terry L. Bellamy  
Director

# LANGLEY PARK AREA CASA CRIME PREVENTION COALITION PROJECT

JUNE 11, 2021

PRESENTED BY CALEB HII



# CRIME PREVENTION THROUGH ENVIRONMENTAL DESIGN (CPTED)

- “The proper design and effective use of the built environment can lead to a reduction in the fear of crime, and to an improvement in the quality of life.” – Dr. C. Ray Jeffery
- Examples:
  - Illuminance – sufficient and uniform
  - Landscaping – proper design and placement



## PROJECT PARTNERS

- CASA
- Prince George's County Department of Public Works & Transportation
- The Neighborhood Design Center





# PROJECT AREA





# HEAVY PEDESTRIAN TRAFFIC





# DESIRE PATHS





# WORN-OUT WALKWAYS

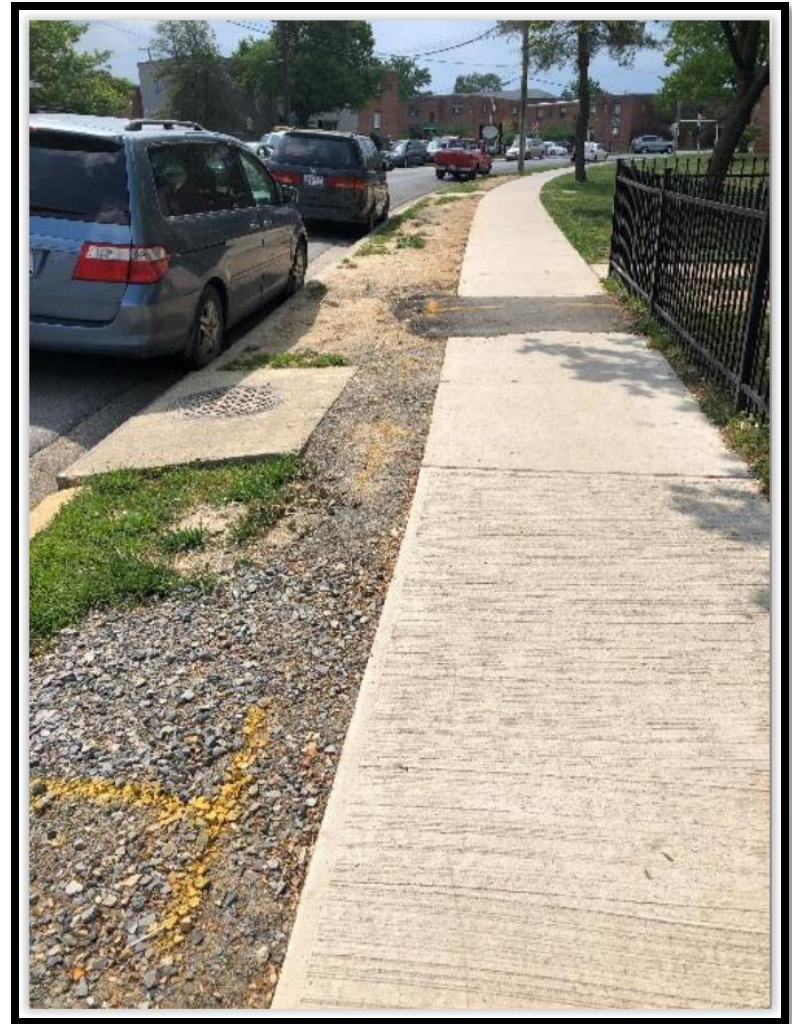

# NDC CONCEPT

- Hot Spot Improvements
  - Speed-reducing Islands (Bumpouts)
  - ADA Compliant Sidewalks
  - Wider Walkways
  - Crosswalks
  - Enhanced Lighting
  - Mid-block Crossings
  - Landscaping

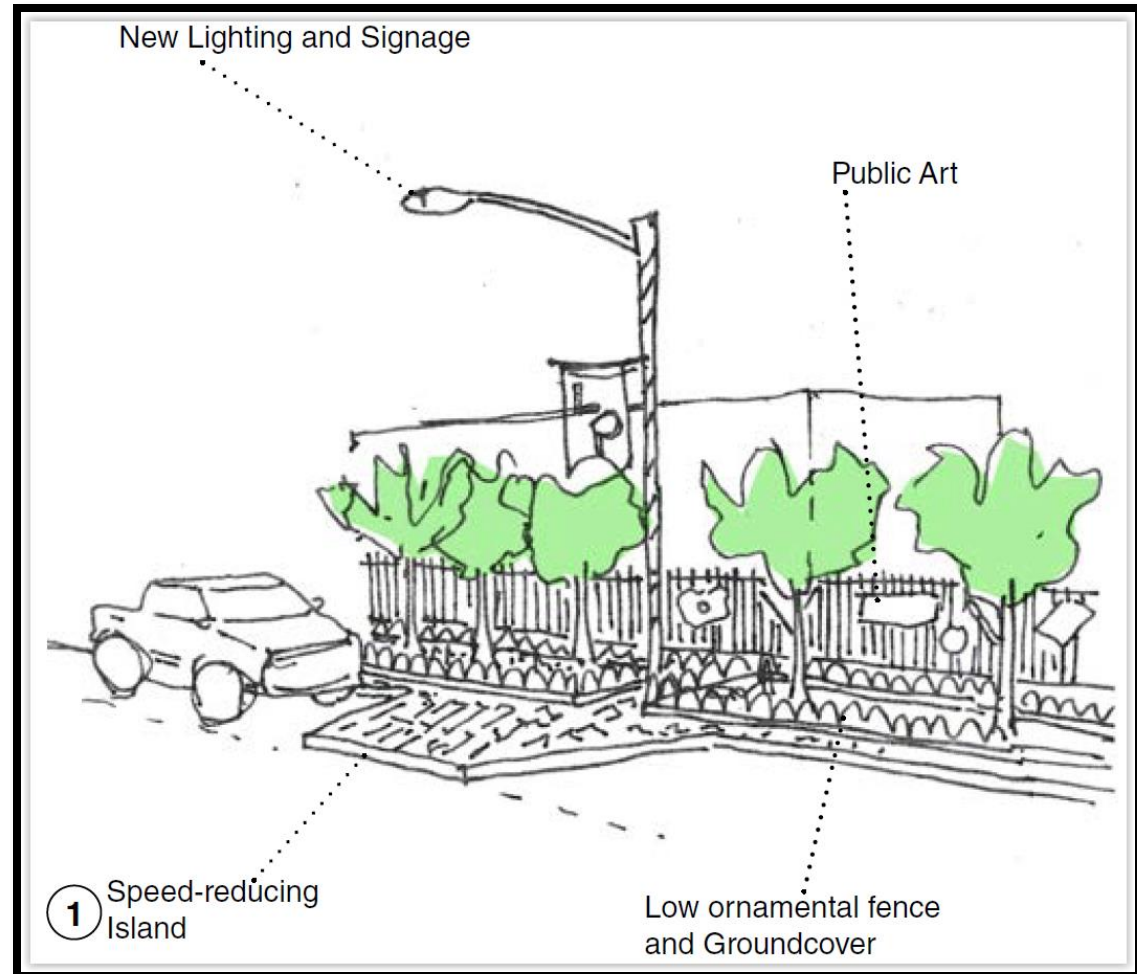



# IN-HOUSE FINAL DESIGN PLANS AND DETAILS

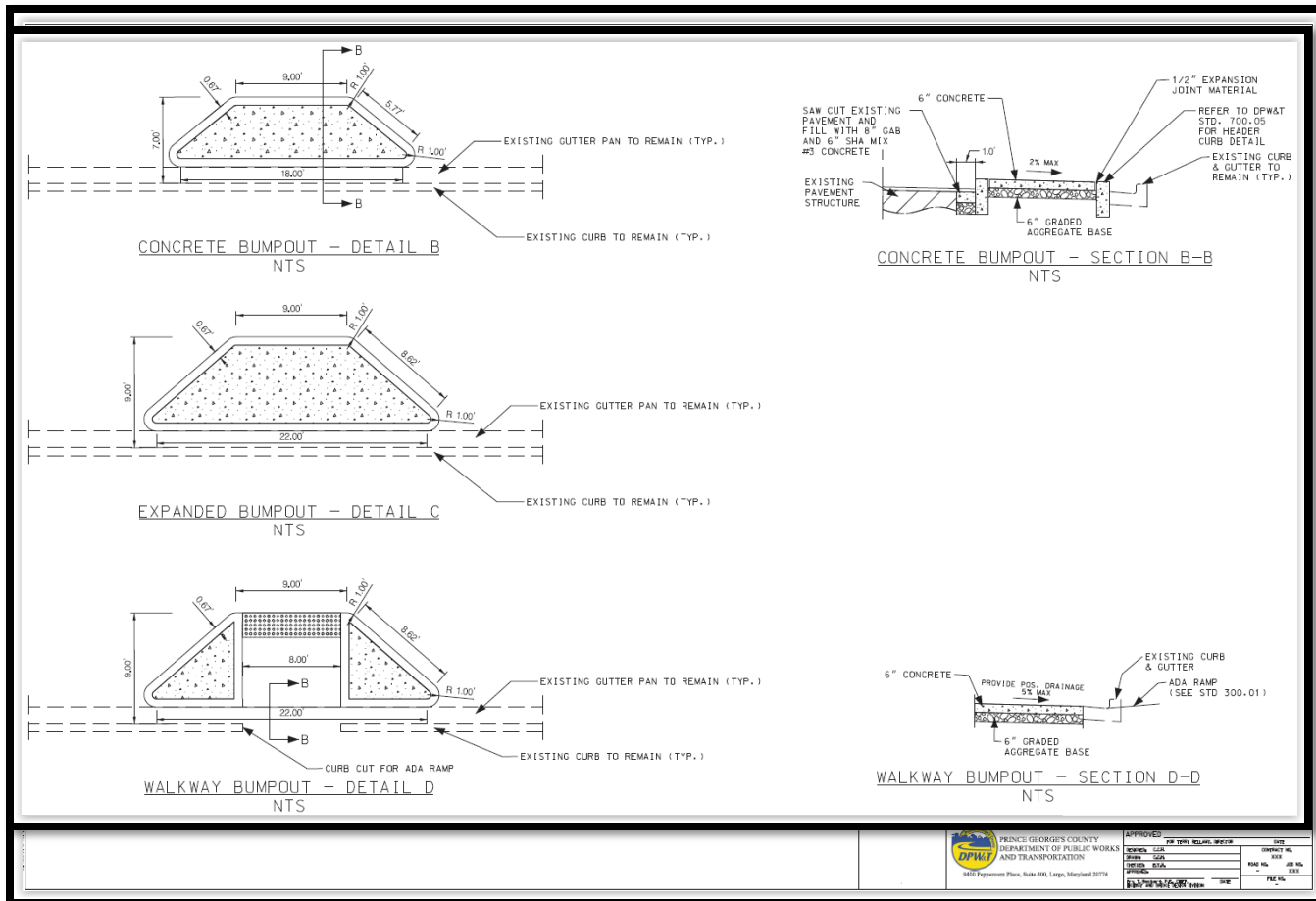

- 4 months from concept to final design
- No full-blown survey – just GIS data and field measurements
- Consistent coordination with Road Construction Division

# PUBLIC NOTIFICATION



ÁREA DE LANGLEY PARK  
MEJORAS EN LA SEGURIDAD  
VIAL Y PEATONAL



Angela D. Alsobrooks  
Directora Ejecutiva del Condado

Terry L. Bellamy  
Director

**HOJA DE INFORMACIÓN PÚBLICA (5 de octubre, 2020)**

El Departamento de Obras Públicas y Transportes del Condado de Prince George (DPW&T), en asociación con CASA, ofrecerá ayudas para rehabilitación de pavimentos de hormigón y asfalto, mejoras paisajísticas, refuerzo del alumbrado y regulación de tráfico en la comunidad de Langley Park, a lo largo de Langley Way, 14<sup>th</sup> Avenue, Kanawhat Street y 15<sup>th</sup> Avenue. Las diversas mejoras derivan de estrategias para la Prevención del Crimen a través del Diseño Ambiental (CPTED) y forman parte del compromiso del Condado con Vision Zero y la seguridad de nuestros ciudadanos. El Proyecto está programado para comenzar dentro de los próximos 60 días. Por favor tenga en cuenta que durante el periodo de construcción habrá restricciones de estacionamiento y regulaciones en el tránsito. Agradecemos su cooperación mientras las obras tienen lugar.

**Límites del Proyecto**



**CONTACTO:**

Para información sobre el proyecto contacte con:

Caleb Hii, P.E.  
Gerente del Proyecto  
Departamento de Obras Públicas y Transportes  
9400 Peppercom Place, Suite 400  
Largo, Maryland 20774  
Teléfono: (301) 883-5636  
Correo electrónico: [CHii@co.pg.md.us](mailto:CHii@co.pg.md.us)



www.VisionZeroPrinceGeorges.com



- CASA notified their contacts
- Contractor posted flyers along the road and distributed them to the residential units
- Flyers had both Spanish and English translations



## BEFORE / AFTER (15<sup>TH</sup> AVE.)





## BEFORE / AFTER (15<sup>TH</sup> AVE. & KANAWHA ST.)

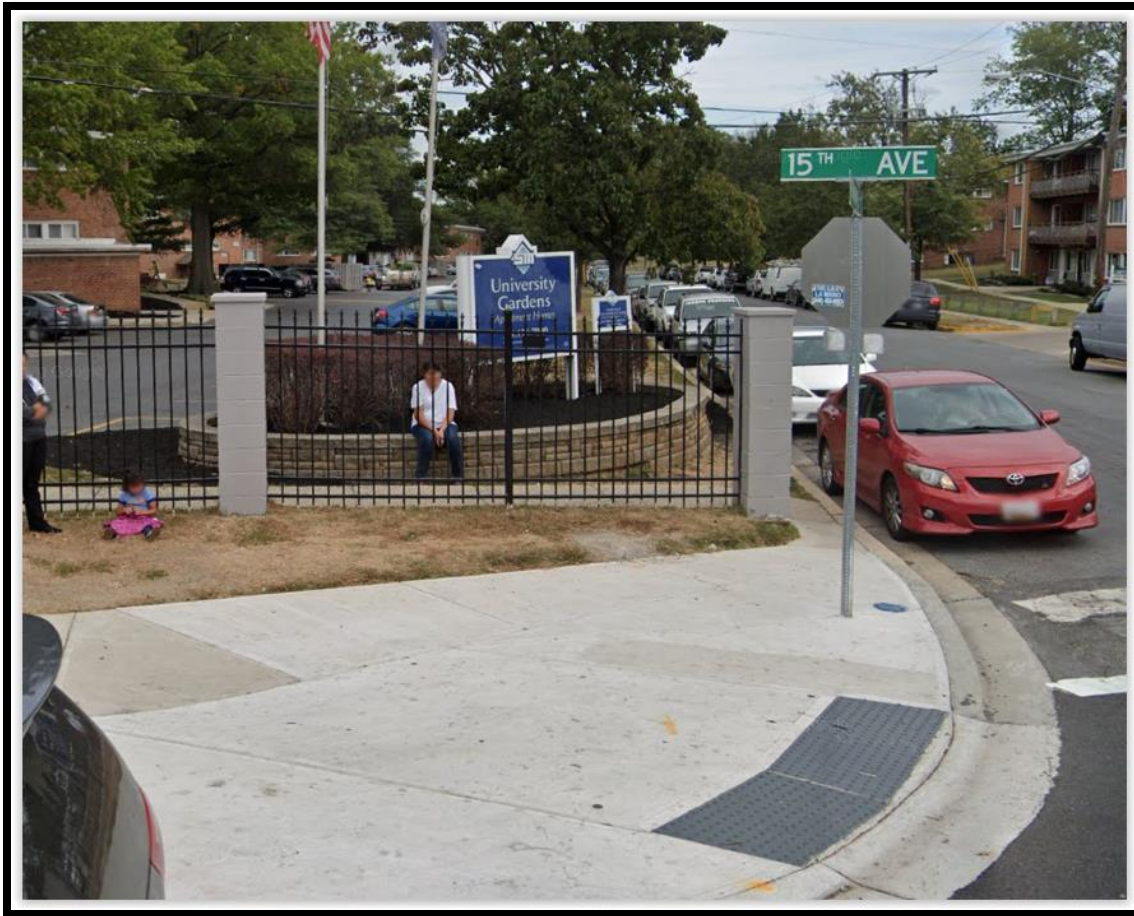



## BEFORE / AFTER (14<sup>TH</sup> AVE. & KANAWHA ST.)

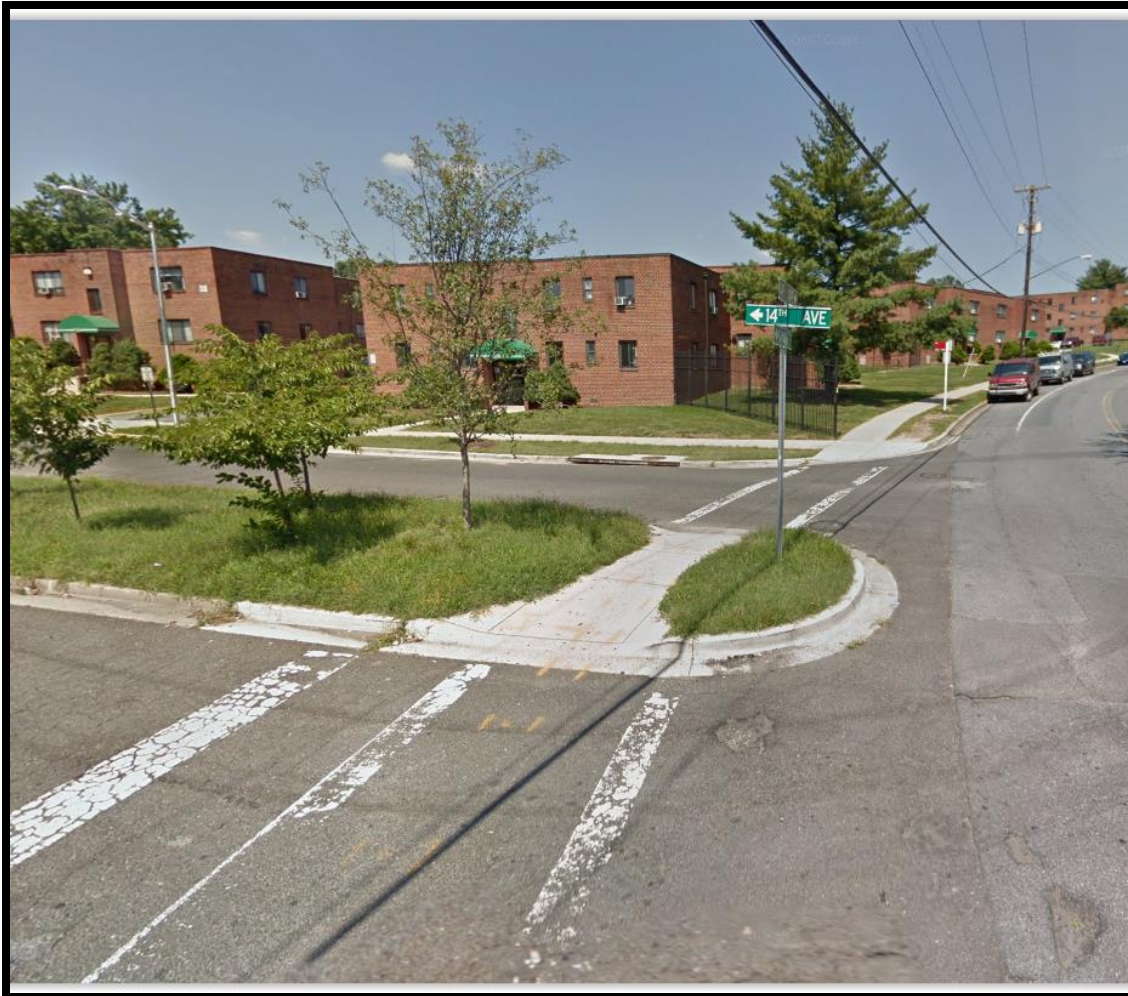



# BEFORE / AFTER (14<sup>TH</sup> AVE.)





# LANDSCAPING AND LIGHTING IMPROVEMENTS



THANK YOU!

ANY QUESTIONS?



Contact Information:

Caleb Hii, P.E.

Project Manager

Highway and Bridge Design Division

Department of Public Works and Transportation

Email: [chii@co.pg.md.us](mailto:chii@co.pg.md.us)

Office: (301) 883-5636